



GEMEENTE
UTRECHTSE HEUVELRUG

De keten is zo sterk als de zwakste schakel

Kwalitatieve Monumentenzorg met toekomst

Workshop: Joeko Dietrich & Arno de Geest



Inhoudsopgave Workshop

- Titel: De keten is zo sterk als de zwakste schakel.
- Wat is er aan de hand?
- Wat zijn de uitdagingen?
- Hoe gaan we dat dan doen?

Wat is er aan de hand?

- Ontbreken van ketencontrole / erfgoedinspectie
- Decentralisatie
- Deregulering
- Privatisering
- Versnippering van taken.
- Korte termijn denken bestuurders
- Boekhouders bepalen, kwaliteit en duurzaamheid ondergeschikt
- Marktdenken beschikbare budgetten, subsidie regelingen worden opgeheven of ingekrompen

Wat zijn de uitdagingen?

- Behouden van monumentale waardes zonder de zaak te bevriezen
- Herbestemmen een monumenten
- Dumo, duurzame monumenten zorg
- Borgen van kwaliteit, certificering, aanwijzingen in kader wederopbouw, handhavingsbeleid in relatie omgevingsdienst
- Overzicht behouden macro ketenoverzicht, micro overzicht monumentenbestand gemeente
- Flexibel en doelgericht kunnen handelen om goede ideeën van eigenaren te kunnen verwezenlijken.
Voorbeeld: Nota buitenplaatsen dubbelbestemmingen

Hoe gaan we dat dan doen?

- De oorspronkelijke manier van werken pas vervangen na ontwikkelen van een verbeterde werkmethode
- Dicht op de bal zitten. Actieve controles door ter zake kundige toezichthouders met gebiedskennis
- Kwaliteit in het voortraject verbeteren
- Kwalitatieve eisen stellen aan de restauratie architect en de aannemer (certificering, normering)
- Draagvlak zoeken bij bestuurders om te komen tot een lange termijn visie (lokaal en nationaal)
- Flexibilisering, behoud door ontwikkeling bijvoorbeeld Nota Buitenplaatsen

Voorbeeld: Kasteel Amerongen

- *Kasteel Amerongen “het Huys” voorplein kasteel haaks op zicht-as omsloten door dienstgebouwen*



Ontwerp bestektekening 1674

- *Ontwerp bestektekening van 1674 ingekleurde pentekening vooraanzicht Huys Amerongen.*



- *Ontwerp bestektekening van 1674 bel- etage ingekleurde pentekening vooraanzicht het Huys Amerongen. Met rood potlood zijn alternatieve trappenhuizen ingetekend deze zijn niet uitgevoerd.*

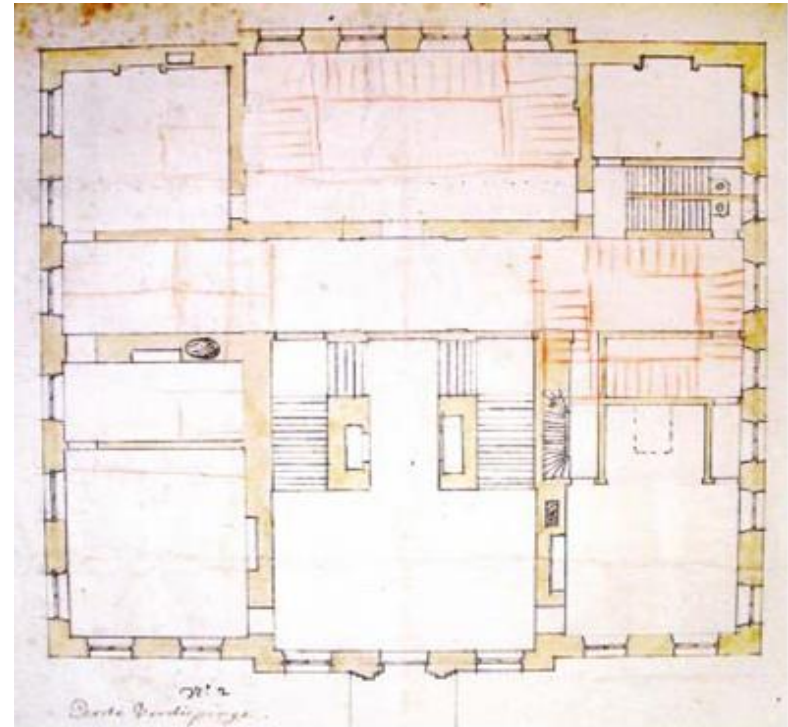

Beschermmd dorpsgezicht



Stalen verankering







